ФЕДЕРАЛЬНАЯ СЛУЖБА
ГОСУДАРСТВЕННОЙ СТАТИСТИКИ

ТЕРРИТОРИАЛЬНЫЙ ОРГАН ФЕДЕРАЛЬНОЙ СЛУЖБЫ
ГОСУДАРСТВЕННОЙ СТАТИСТИКИ
ПО НОВОСИБИРСКОЙ ОБЛАСТИ

ФИНАНСОВОЕ СОСТОЯНИЕ ОРГАНИЗАЦИЙ НОВОСИБИРСКОЙ ОБЛАСТИ

в январе – марте 2022 года

ФИНАНСОВОЕ СОСТОЯНИЕ ОРГАНИЗАЦИЙ НОВОСИБИРСКОЙ ОБЛАСТИ

в январе – марте 2022 года

01 ОСНОВНЫЕ ПОКАЗАТЕЛИ, ХАРАКТЕРИЗУЮЩИЕ ФИНАНСОВОЕ СОСТОЯНИЕ ОРГАНИЗАЦИЙ

02 САЛЬДИРОВАННЫЙ ФИНАНСОВЫЙ РЕЗУЛЬТАТ ОРГАНИЗАЦИЙ

03 ПРИБЫЛЬ ОРГАНИЗАЦИЙ

04 УБЫТОК ОРГАНИЗАЦИЙ

05 КРЕДИТОРСКАЯ И ДЕБИТОРСКАЯ ЗАДОЛЖЕННОСТЬ ОРГАНИЗАЦИЙ

ОСНОВНЫЕ ПОКАЗАТЕЛИ, ХАРАКТЕРИЗУЮЩИЕ ФИНАНСОВОЕ СОСТОЯНИЕ ОРГАНИЗАЦИЙ* НОВОСИБИРСКОЙ ОБЛАСТИ в январе – марте 2022 года

САЛЬДИРОВАННЫЙ ФИНАНСОВЫЙ РЕЗУЛЬТАТ (ПРИБЫЛЬ МИНУС УБЫТОК), МЛРД РУБЛЕЙ — **74,1**

в % к соответствующему периоду предыдущего года — **в 2,8 р.**

ПРИБЫЛЬ, МЛРД РУБЛЕЙ — **82,3**

в % к соответствующему периоду предыдущего года — **в 2,3 р.**

доля прибыльных организаций в % к общему числу организаций — **70,0**

УБЫТОК, МЛРД РУБЛЕЙ — **8,3**

в % к соответствующему периоду предыдущего года — **100,4**

доля убыточных организаций в % к общему числу организаций — **30,0**

ДЕБИТОРСКАЯ ЗАДОЛЖЕННОСТЬ на конец периода, МЛРД РУБЛЕЙ — **459,8**

из нее просроченная — **14,3**

КРЕДИТОРСКАЯ ЗАДОЛЖЕННОСТЬ, на конец периода, МЛРД РУБЛЕЙ — **567,5**

из нее просроченная — **11,2**

ЗАДОЛЖЕННОСТЬ ПО ПОЛУЧЕННЫМ ЗАЙМАМ И КРЕДИТАМ, на конец периода, МЛРД РУБЛЕЙ — **381,1**

из нее просроченная — **8,5**

* По данным оперативной статистической отчетности, без субъектов малого предпринимательства, кредитных организаций, государственных (муниципальных) учреждений, некредитных финансовых организаций, а также организаций, у которых в течение двух предыдущих лет средняя численность работников не превышает 15 человек.

САЛЬДИРОВАННЫЙ ФИНАНСОВЫЙ РЕЗУЛЬТАТ ОРГАНИЗАЦИЙ* (прибыль минус убыток) НОВОСИБИРСКОЙ ОБЛАСТИ

за январь – март 2022 года, млн рублей

* По данным оперативной статистической отчетности, без субъектов малого предпринимательства, кредитных организаций, государственных (муниципальных) учреждений, некредитных финансовых организаций, а также организаций, у которых в течение двух предыдущих лет средняя численность работников не превышает 15 человек. По видам деятельности на слайде представлены отрасли с максимальными значениями показателя.

ПРИБЫЛЬ ОРГАНИЗАЦИЙ* НОВОСИБИРСКОЙ ОБЛАСТИ

за январь – март 2022 года, млн рублей

36 354
Добыча полезных ископаемых

15 767
Торговля оптовая и розничная; ремонт автотранспортных средств и мотоциклов

10 566
Обрабатывающие производства

6 410
Транспортировка и хранение

5 518
Обеспечение электрической энергией, газом и паром; кондиционирование воздуха

Число прибыльных организаций в % к общему числу организаций

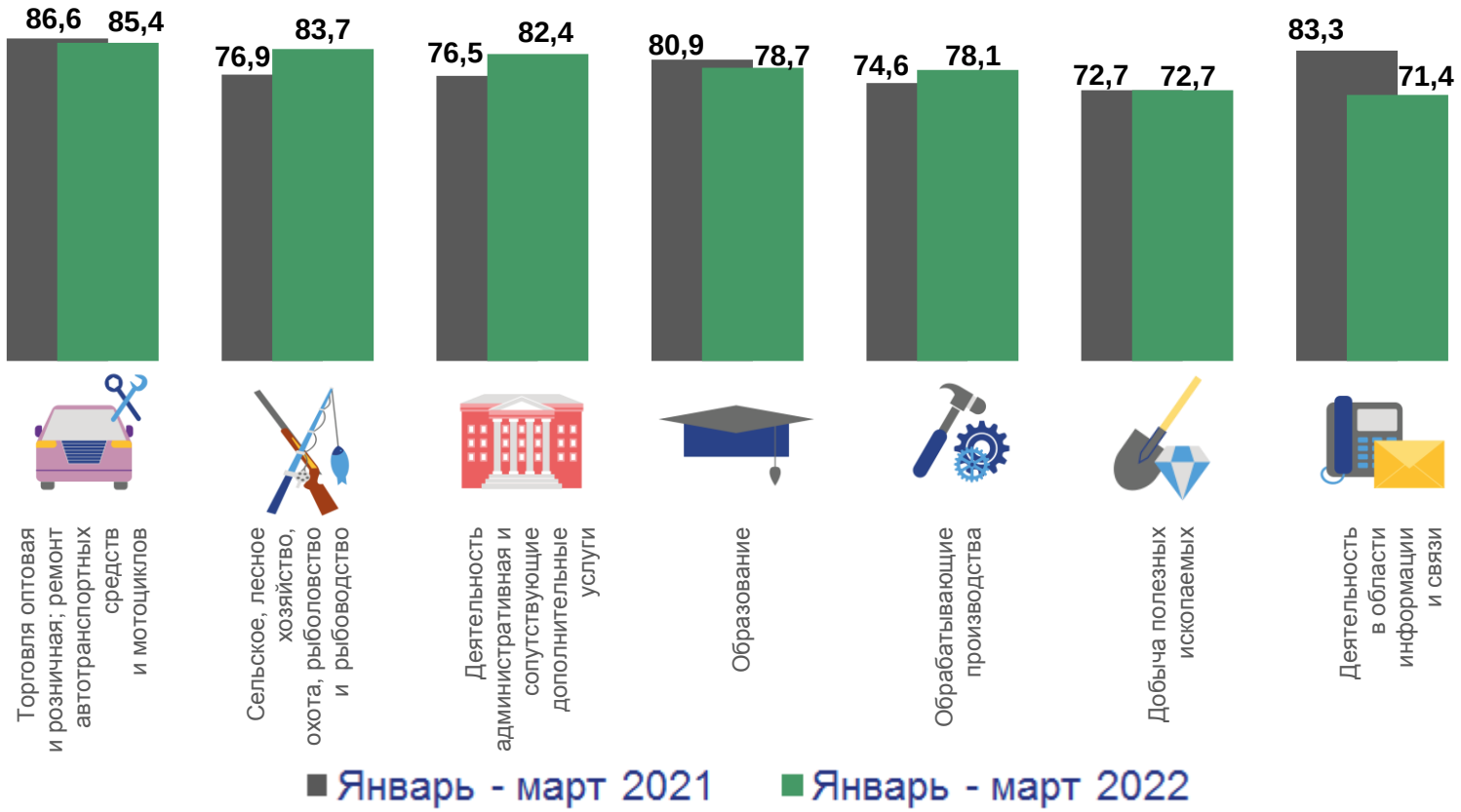

* По данным оперативной статистической отчетности, без субъектов малого предпринимательства, кредитных организаций, государственных (муниципальных) учреждений, некредитных финансовых организаций, а также организаций, у которых в течение двух предыдущих лет средняя численность работников не превышает 15 человек. На слайде представлены отрасли с максимальными значениями показателей.

УБЫТОК ОРГАНИЗАЦИЙ* НОВОСИБИРСКОЙ ОБЛАСТИ

за январь – март 2022 года, млн рублей

2 726
Обрабатывающие производства

1 182
Транспортировка и хранение

1 070
Торговля оптовая и розничная; ремонт автотранспортных средств и мотоциклов

555
Обеспечение электрической энергией, газом и паром; кондиционирование воздуха

399
Деятельность по операциям с недвижимым имуществом

Число убыточных организаций в % к общему числу организаций

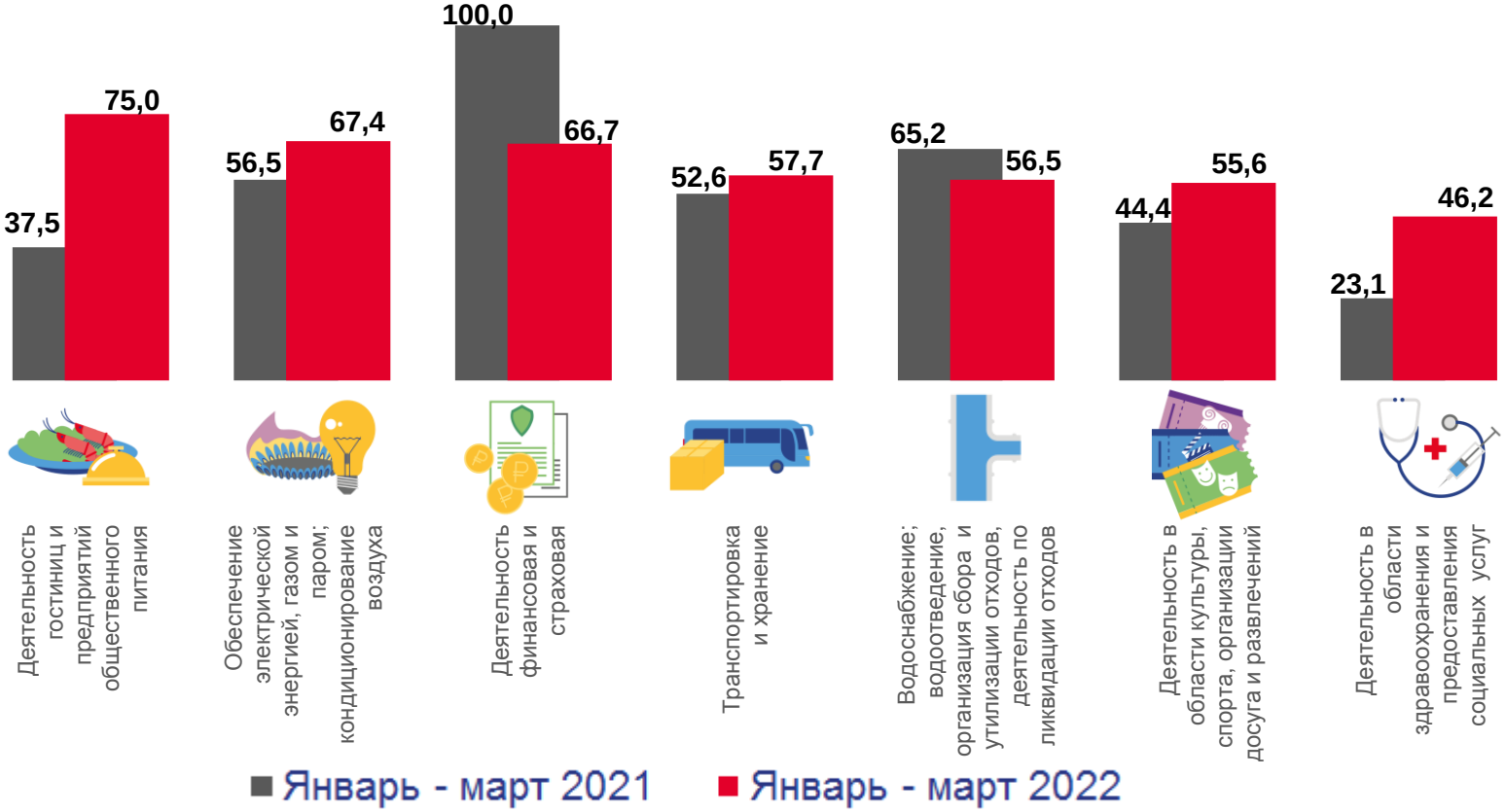

* По данным оперативной статистической отчетности, без субъектов малого предпринимательства, кредитных организаций, государственных (муниципальных) учреждений, некредитных финансовых организаций, а также организаций, у которых в течение двух предыдущих лет средняя численность работников не превышает 15 человек. На слайде представлены отрасли с максимальными значениями показателей.

ПРОСРОЧЕННАЯ КРЕДИТОРСКАЯ И ДЕБИТОРСКАЯ ЗАДОЛЖЕННОСТЬ ОРГАНИЗАЦИЙ* НОВОСИБИРСКОЙ ОБЛАСТИ на конец марта 2022 года, в % к общей кредиторской/дебиторской задолженности

ПРОСРОЧЕННАЯ КРЕДИТОРСКАЯ ЗАДОЛЖЕННОСТЬ

ПРОСРОЧЕННАЯ ДЕБИТОРСКАЯ ЗАДОЛЖЕННОСТЬ

* По данным оперативной статистической отчетности, без субъектов малого предпринимательства, кредитных организаций, государственных (муниципальных) учреждений, некредитных финансовых организаций, а также организаций, у которых в течение двух предыдущих лет средняя численность работников не превышает 15 человек

АКТИВЫ ОРГАНИЗАЦИЙ* НОВОСИБИРСКОЙ ОБЛАСТИ
на конец марта 2022 года

Оборотные активы

Внеоборотные активы

* По данным оперативной статистической отчетности, без субъектов малого предпринимательства, кредитных организаций, государственных (муниципальных) учреждений, некредитных финансовых организаций, а также организаций, у которых в течение двух предыдущих лет средняя численность работников не превышает 15 человек